BLUESBAKGRUND

GITARR

Dom här ackorden finns med i låten.

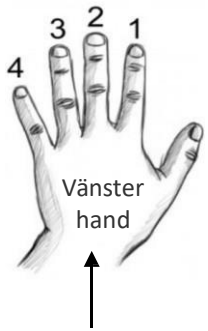

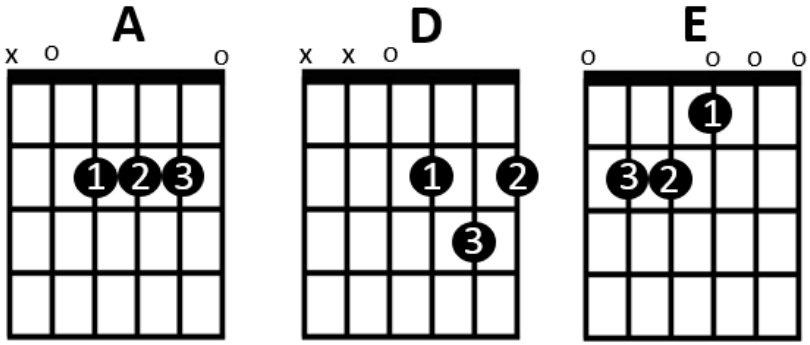

Den här bilden visar vilket finger som ska spela på vilken sträng.

Bild 1 visar gitarrens huvud och några av de första banden. Skulle man visa hela den bilden då ackorden förklarades togs onödigt stor plats och därför används bara den aktuella delen av greppbrädan som du kan se på **bild 2** och **bild 3**

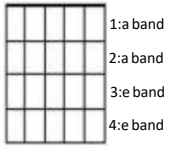

Bild 1 → Bild 2 → Bild 3

I den här låten är det 4 slag i varje takt och när den här noten x står så spelar man ett ackord.

Tonart A

Musikotekets bluesskola – ”**bluestolva**”

Blues är en av de allra äldsta musikstilarna och en föregångare till många andra musikstilar. Bluestolva (eller 12 takters blues) är en mycket vanlig form som används inom bluesen. Det går ut på att man spelar tolv takter med en viss ackordföljd och sedan början du om igen. Detta gör att musiker kan hoppa in var som helst i låten
ten och börja spela med andra och enkelt hänga med.

Formen består av endast 3 ackord, som spelas i samma ordning, om och om igen.

Låter det enformigt? Inte alls, formen är som en ram och innanför den skapar musikerna melodier och melodislingor som gör musiken levande.
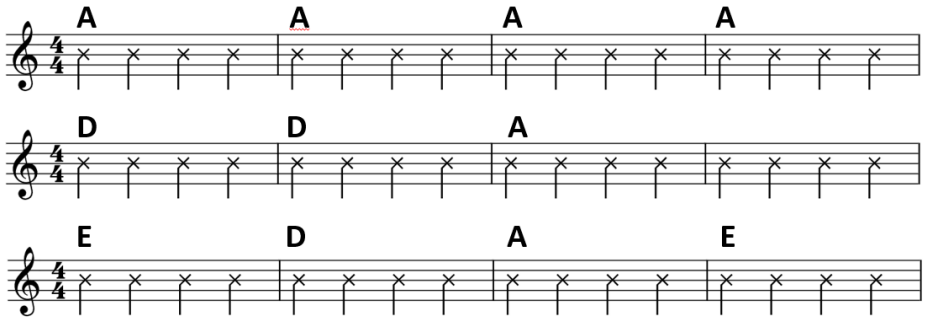
Den här låten
BLUESBAKGRUND
är uppbyggd som en bluestolva!